

倉吉白壁土蔵群散步MAP

諮詢處
倉吉市觀光交流課
TEL.0858-22-8158



1 赤瓦一號館

這棟是赤瓦的代表性設施，由大正時代的釀造醬油倉庫改建而成。

☐9:00~17:00 無休
TEL.0858-23-6666



2 赤瓦二號館

Hakota木偶
由「HAKOTA偶人」及「布袋神」兩張笑臉迎候諸位光臨。

☐9:00~17:00 不定休
TEL.0858-23-6666(代)



3 赤瓦三號館

中野竹藝
創業於大正元年，是一家專門向歷代天皇進貢各種精緻竹製工藝品的老店舖。

☐9:00~17:00 無休
TEL.0858-23-7500



5 赤瓦五號館

久樂 在人氣的「石臼咖啡」可以作短暫休閒，一邊品嚐著特色咖啡，一邊還可觀賞白壁土蔵和玉川河美麗風景。

☐9:00~17:30(冬天9:00~17:00) 只限元旦
TEL.0858-23-1130



6 赤瓦六號館

桑田醬油釀造場
京都風格的町屋景象與充滿醬油香味的商家。

☐9:00~18:00 無休
TEL.0858-22-2043



7 赤瓦七號館

元帥酒造本店
日本酒釀造販賣店。在街上的一角排立著古式格子窗的白壁土蔵群，景色美觀。

☐8:30~17:30 只限元旦
TEL.0858-22-5020



8 赤瓦八號館

點心館 寅藏
手擀蕎麥麵條店 打吹庵

☐9:00~17:00 無休(打吹庵是不定休)
TEL.0858-23-1825



10 赤瓦十號館

倉吉白壁土蔵群觀光案内所

☐8:30~17:00 無休

咖啡天女之泉

☐9:00~17:00 無休 星期四

TEL.0858-22-1200



11 赤瓦十一號館

陶藝館

設置有電器爐，誰都可以輕鬆體驗陶藝的樂趣。

☐9:00~16:00 無休 星期三

TEL.090-1330-6285

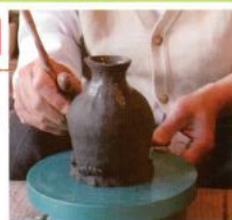

12 赤瓦十二號館

久和

店內商品非常豐富，有當地特色風味食品以及手工製衣物和小物品。

☐10:00~16:00 無休

TEL.0858-36-6336

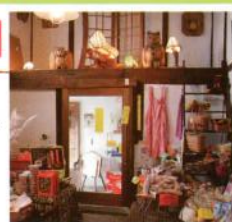

13 赤瓦十三號館

倉吉白壁俱樂部 全部使用精選的當地產新鮮食材，是一家有特色風味的西餐店。該建築物建於1908年舊國立第三銀行倉吉支店。

☐10:00~21:00 無休 星期三

TEL.0858-24-5753

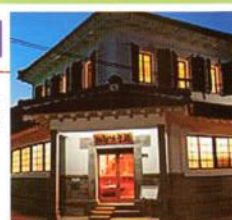

14 赤瓦十四號館

燈舍café

採用有機農法生產的茶葉「鳥取紅茶」很有人氣。這也是紙燈的製作工房之場所。

☐10:00~18:00 無休 星期三

TEL.0858-24-5628



16 赤瓦十六號館

喫茶館 淡雪 TEL.0858-23-0335
乳製品之店 RAKU太郎
TEL.090-9739-1204
黏土雜貨之店(Putikonerutyan)
TEL.080-6320-3475

☐9:00~18:00(4月~9月)·9:00~17:00(10月~3月) 無休 星期四



A 米澤鯛燒店

白色外衣包裹了滿滿的餡。

☐10:00~19:00 無休 星期三

TEL.0858-24-3565



B 町屋清水庵

改裝了明治時代的町屋(商家)而成的飯店。

☐11:00~14:00, 17:30~21:00 無休 年末年始

TEL.0858-22-4759



C 第53代橫綱琴櫻紀念館

觀賞第53代橫綱·琴櫻的紀念館。

☐9:00~17:00 無休 年末年始

TEL.0858-22-4608



D 水果屋

純手工製刨冰沙之店。

☐11:00~16:00 無休 星期二, 星期三

TEL.0858-33-5673



E 茶房遙KA

人氣商品「藏YOSI蕎麥麵, 烏冬麵」。

☐10:00~17:00 無休 星期五

TEL.0858-22-3869



F 是休息的地方哦

推薦清流蓋飯(岩魚蓋飯)。

☐11:30~13:30 不定休

TEL.090-4577-6602



G SADARUCHOKE

Asian雜貨之老舖。在二樓可以品嚐到正中的印度咖哩。

☐10:00~19:00 無休 星期四

TEL.0858-22-6445



H Gallery和

雜貨商品及染色車間，也有咖啡哦。

☐10:00~17:00 無休 年末年始

TEL.0858-22-4666



I 輕食和茶鋪 風箏工房

日式風箏專門店，也可享受輕食。

☐10:00~ 無休 星期二

TEL.0858-23-3453



J 玩具之TAIRA

陳列著許多懷古玩具和駄菓子。

☐9:00~18:00 無休

TEL.0858-23-1313



K 高田造酒

日本酒製造販賣店。代表銘柄「此君(sikun)」。

☐8:30~17:30 無休

TEL.0858-23-1511



L 喜多亭 万YOSI

日本海之幸，採用最旬食材的餐。

☐11:30~14:00, 17:00~21:00 無休 星期一

TEL.0858-22-2778



M 倉吉鄉土工藝館

倉吉之傳統手工藝「倉吉餅」之展示販賣。

☐8:30~17:30 不定休

TEL.0858-23-1511



N 混智惠流都

最自慢的是有20種類以上的紅茶和蛋糕。

☐10:00~18:00 無休 星期三(如果是祝日則第二天)

TEL.0858-23-0101

